News release

株式会社アクティオ

2026年11月24日

アクティオのスポーツスポンサード
「ジャパンオープン2026（50m）」を応援します！

株式会社アクティオ

総合建設機械レンタルの株式会社アクティオ（本社：東京都中央区日本橋、代表取締役社長兼COO：小沼直人、以下アクティオ）は、2026年12月4日（金）～12月6日（日）に東京アクアティクスセンター（東京都江東区辰巳）で開催される競泳競技「ジャパンオープン2026（50m）」のスポンサーとして今大会を応援します。

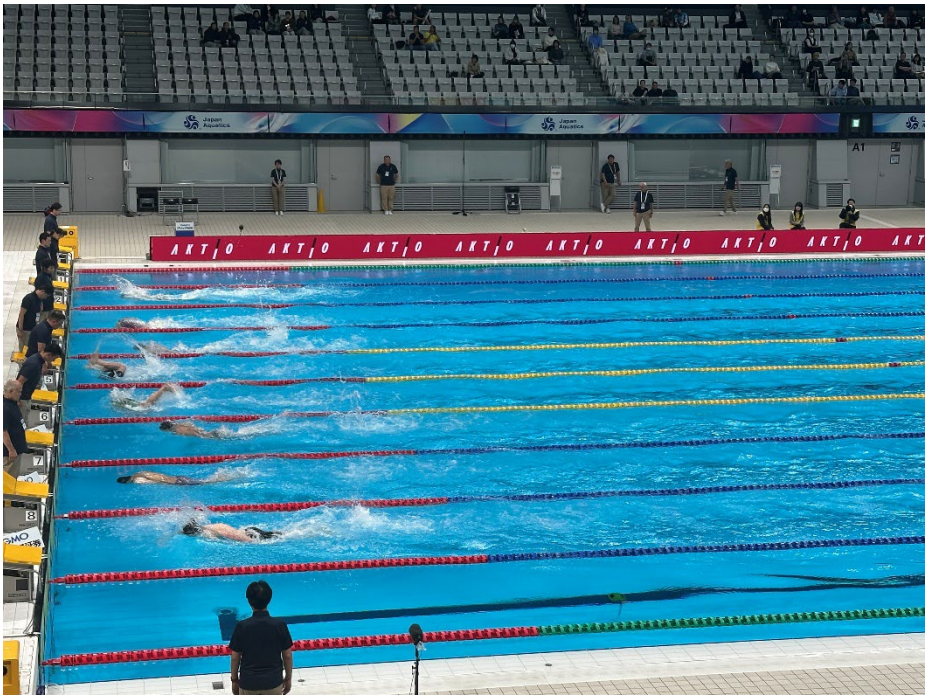

写真は昨年の様子

「ジャパンオープン2026（50m）」は、競泳の日本一を決める水泳大会です。日本水泳連盟が主催し、競技種目は、男子、女子ともに、自由形、背泳ぎ、平泳ぎ、バタフライ、個人メドレー、また男女混合メドレーリレー、フリーリレーの36種目で熱戦が繰り広げられる大会です。

アクティオは、スポーツを通じ豊かな社会に貢献する活動を今後も続けてまいります。

■大会実施概要

大会名称	ジャパンオープン2026（50m）
日　　程	2026年12月4日（金）～12月6日（日）
会　　場	東京アクアティクスセンター（東京都江東区辰巳2-2-1）
競技種目	36種目／男子17種目、女子17種目、男女混合リレー2種目
主　　催	公益財団法人日本水泳連盟

■アクティオが展開する“レンサルティング”とは



アクティオのコンセプトである「レンサルティング」は「レンタル」と「コンサルティング」を合わせた造語で、商標登録しています。会長の小沼光雄は著書の中で次のように紹介します。『従来、建機の世界では「つくる」「売る」という要素が主だったところに、「知恵やノウハウをプラスして貸す」という新たな価値提案をビジネスとして行ったわけです』(算数とハートの経営　2014年　幻冬舎)。現在の建設機械は、非常に高度化しており、せっかくの機能も、現場で最大限に活用することは難しくなっています。目的を果たすため、状況に応じてどの機能をどのように使うのか。アクティオは単に機械を貸すだけでなく、専門的なノウハウを持ってサポートします。建設機械を熟知する専業レンタル会社だからこそ可能な、しかしレンタルの枠組みを飛び出した提案型のサービスがレンサルティング。時代とともに、その意義を拡大し、進化を続けています。

【アクティオ公式サイト】https://www.aktio.co.jp/
【アクティオFacebookページ】https://www.facebook.com/aktio.jp/

■本リリースに関するお問い合わせ先

株式会社アクティオ　広報部　担当:成澤、深沢
TEL:03-6262-7867　FAX:03-6262-7982
e-mail:koho@aktio.co.jp